SESA S.p.A. SOCIETA' ESTENSE SERVIZI AMBIENTALI	SISTEMA DI GESTIONE INTEGRATO	Sigla documento: ORG-I-A_Generale Data di revisione: 01/08/2011

Titolo del documento: **Organigramma funzionale aziendale – GENERALE**

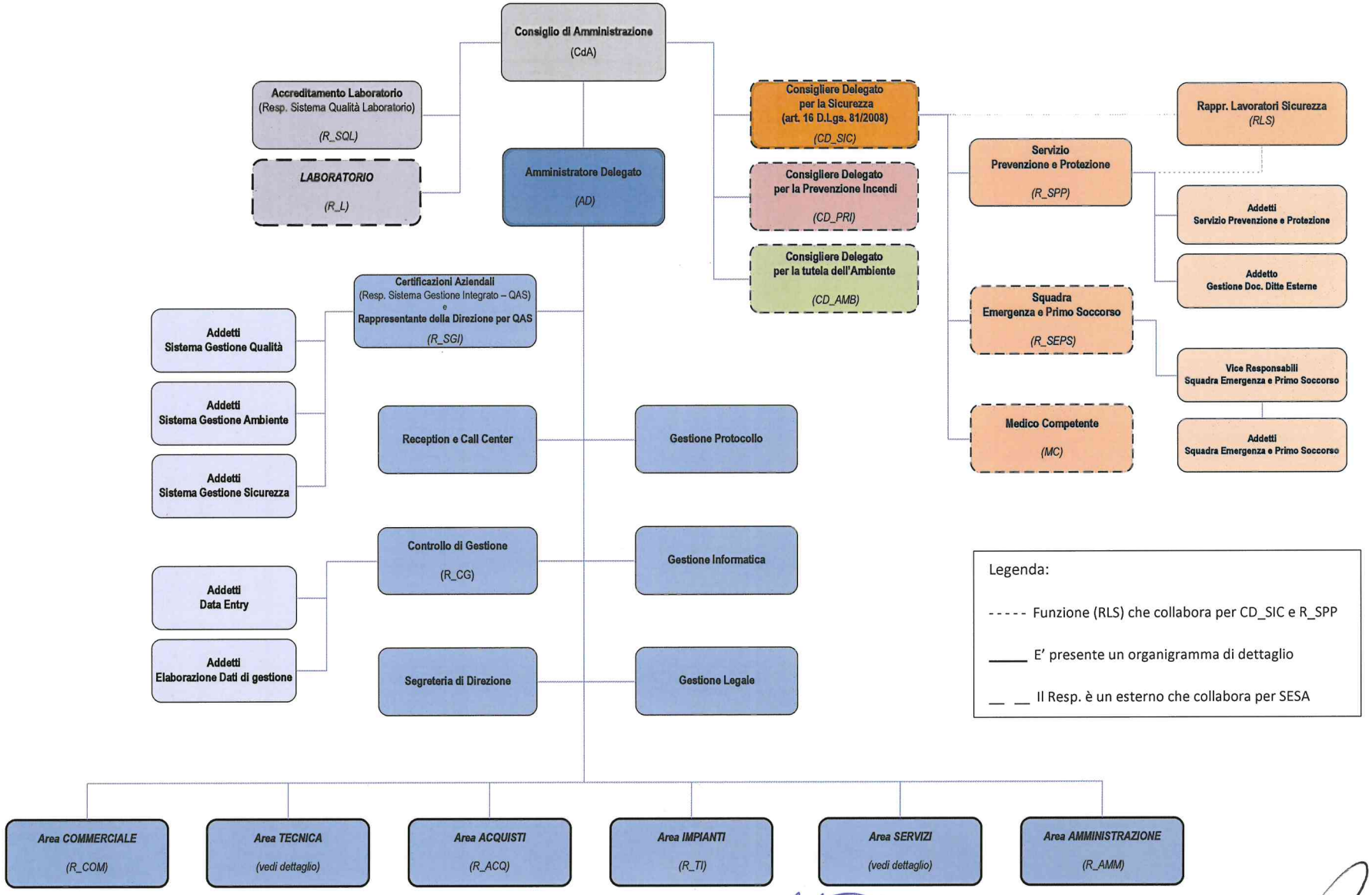

Preparato da R_SGI (Luana Bizzaro) – Firma Luana Bizzaro Verificato da AD (Angelo Mandato) – Firma _____ Approvato dal Presidente (Mario Sandrin) – Firma _____